



ROMÂNIA

UNITATEA ADMINISTRATIV TERITORIALĂ COMUNA PREJMER
Județul Brașov

Strada Mare Nr. 565, 507165, Prejmer, România

Tel: +40 268 362003; Fax: +40 268 362363;

E-mail: primaria.prejmer@yahoo.com; Web: www.primariaprejmer.ro



Nr. 12.540/31-08-2020

ANUNT

Comisia Comunala de Fond Funciar Prejmer face cunoscut persoanelor interesate afisarea la sediul Primariei Prejmer Planul Parcelar "Copies pre publicare" si Tabelul aferent pentru Tarlaua 88 parcela A 2624, F 2623 extravilan si Tarlaua 71, parcela A 1783 intravilan, receptionat de OCPI Brasov spre consultare publica incepand cu 31-08-2020 pana in 31-10-2020.

Relati la telefon 0268362003 (Compartimentul Agricol-Cadstru).

Primar,
Serban Todorica Constantin



Secretar General,
Balascau Bianca

Intocmit
Balascuta Nicolae



ROMÂNIA

UNITATEA ADMINISTRATIV TERITORIALĂ COMUNA PREJMER
Județul Brașov

Strada Mare Nr. 565, 507165, Prejmer, România

Tel: +40 268 362003; Fax: +40 268 362363;

E-mail: primaria.prejmer@yahoo.com; Web: www.primariaprejmer.ro



Nr. 12540/31-08-2020

PROCES VERBAL,
Incheiat azi 31 August 2020.

Astazi, data de 31-08-2020, s-a procedat la afisare spre consultare publica a Planului Parcelar "Copie spre publicare" si tabelul aferent pentru Tarlaua 88, parcela A 2624, F 2623, extravilan si Tarlaua 71, parcela A1783 intravilan, receptionat de OCPI Brasov" la avizierul Primariei comunei Prejme si pe site-ul www.Primariaprejmer.ro.

Prezentul proces verbal a fost incheiat in doua exemplare, din care unul pentru afisaj si unul pentru dosar arhiva.

Primar,
Serban Todorica Constantin

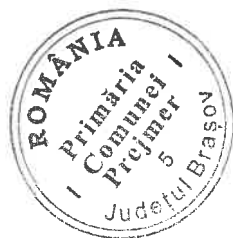

Secretar General,
Balascau Bianca

Intocmit,
Balascuta Nicolae

Plan parcelar
 Scara 1:500
 Localitatea Prejmer - Judetul Brasov
 T 71-A 1783



COMISIA LOCALA DE FOND FUNCJAR

Primar

SERBAN TODORICA CONSTANTIN

Semnatura.....

Data: 24-10-2019.....

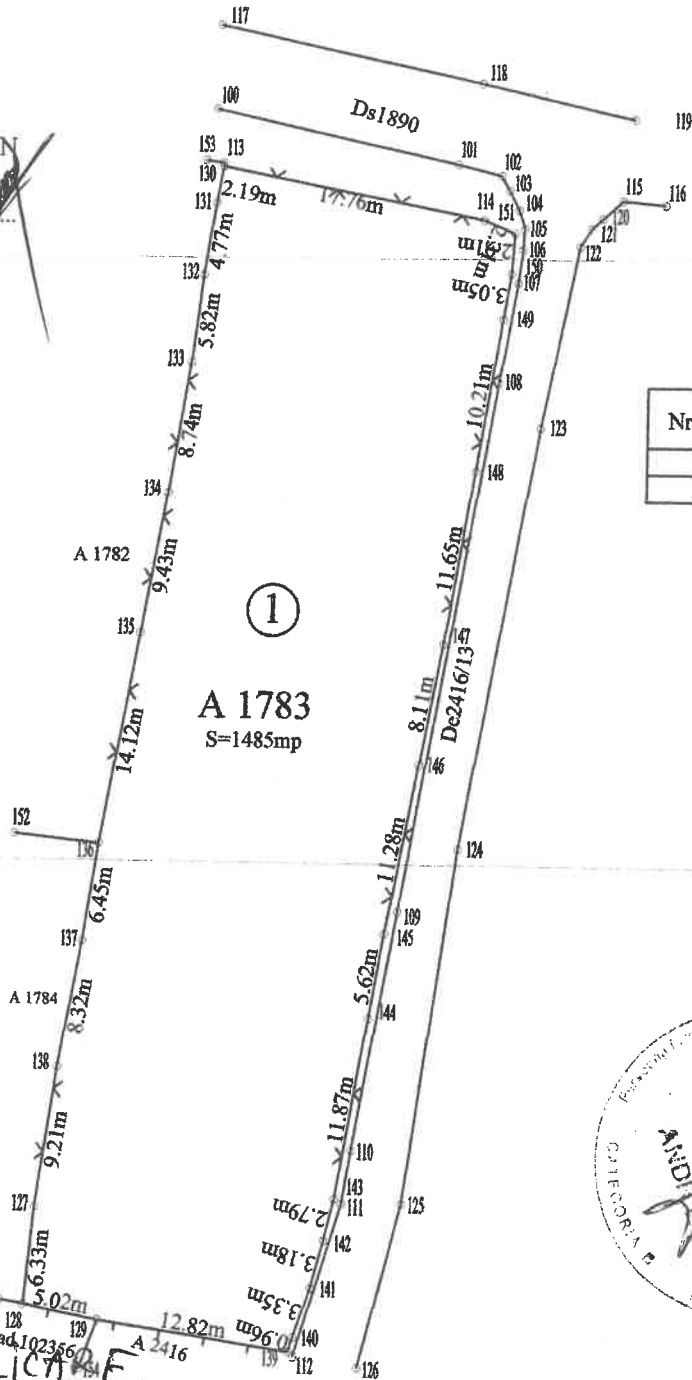

Nr. crt.	Nr. cadastral atribuit
1	
2	

Se confirma suprafata din masuratori si
 introducerea imobilului in baza de date
 Parafa
 Semnatura si data
 Stampila OCPI

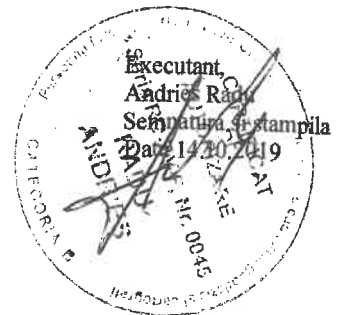

COPIE SPRE PUBLICITATE
 Oficiul de Cadastru și Publicitate Imobiliară Braşov
 Nume și prenume: MUNTEANU IULIA IOANA
 Funcția: CONSILIER CADASTRU

13.08.2020

TABEL PARCELAR

Nr. Tarla	Nr. crt. (ord. în tarla)	Nr. cad. inițial	Nr. CF	Nr. par./ (nr. top.)	Nr. Cad/ Nr. CF	Suprafata parcela din act	Categorie de folosinta	Suprafata totala imobil din act	Suprafata totala imobil determinata	Nume și prenume proprietar	Act proprietate (nr./data)	Observații
71	1	176	104272	1783		882	A	882	1485	VORONET VASILE	PV nr.67 20.02.2013	
		177	104266			1530	A	1530				
		8225/178	102065			738	A	738				
		8226/178	102066			738	A	738				
		179/1	102067			360	A	360				
		179/2	102071			100	A	100				
		179/3	101992			360	A	360				
	179/4	102076			360	A	360					
Total suprafata tarla								5068	1485			

Vizat comisia locala de fond funciar
Presedinte
Primar

SERBAN TODORICA CONSTANTIN

Data
24.10.2019

OCPI(RECEPTIE)

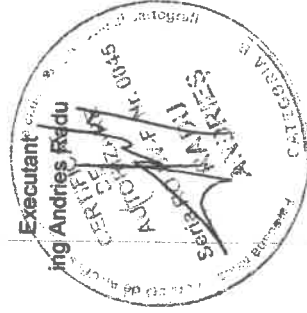

COPIE SPRE PUBLICARE

Oficiul de Cadastru și Publicitate Imobiliară Brașov
Nume și prenume: MUNTEANU IULIA IOANA
Funcție: CONSILIER CADASTRU

13.08.2020



TABEL PARCELAR

(include toate imobilele din tarla)

Nr. tarla	Nr. crt. (ordinea in tarla)	Nr. cadastral initial	Nr. carte funciara	Nr. Parcela/ (nr. topografic)	Nr. Cad/ Nr. CF	Suprafata parcela din act (mp)	Categoria de folosinta din act	Suprafata totala imobil din act (mp)	Suprafata totala imobil determinata (mp)	Numele si prenumele proprietarului	Act de proprietate (nr./data)	Observatii
0	1	2	3	4	5	6	7	8	9	10	11	15
88	1	-	-	2624/2/1	-	5000	A	5000	5000	BOCIRNEA EUGENIA MOROIANU VICTORIA VILI ELENA GATEJEL MARIA	T.P. 00551/01-06-1996	
88	2	-	-	2624/2/2	-	5000	A	5000	5000	ROTH ANA ROTH GHEORGHE	T.P. 00257/21-02-1995	
88	3	-	-	2624/2/4	-	10000	A	10000	10000	STELEA MOISE	T.P.00540/23-05-1996	
88	4	105552	105552	2624/2/4	-	20000	A	10000	10000	TAREA MARIA MAIER ADELINA MIRELA	ACT DE DEZMEMBRARE SI PARTAJ VOLUNTAR 1649/26.11.2003	
88	5	105553	105553		-		A	10000	10000	KOSZTADI GYORGY	C.V.C. 816/2008	
88	5	107156	107156	2624/2/5	-	10000	A	10000	10000	BAVARIA FARMING SRL	680/22.06.2020	
88	6	-	-	2624/2/6	-	10000	A	10000	10000	TUPEA ROZALIA	T.P.00448/08-12-2010	
88	7	-	-	2624/2/7	-	10000	A	10000	10000	STANILA GHEORGHE	T.P. 00566/05-06-1996	
88	8	-	-	2624/2/8	-	10000	A	10000	10000	SAFTA LUCRETIA	T.P. 00525/25-04-1996	
88	9	102268	102268	2624/2/9	-	10000	A	10000	10000	DRAGAN GHEORGHE DUMITRESCU MARIANA LUPU GEORGETA ELENA	C.M. 11/26.05.2015	
88	10	105429	105429	2624/2/10	-	10000	A	10000	10000	ZANOAGA IOAN TEODOR ZANOAGA DORINA	C.V.C. 295/1999	
88	11	-	-	2624/2/11	-	10000	A	10000	10000	STELEA ELENA	T.P. 46442/12-08-2009	
88	12	106873	106873	2624/2/12	-	10000	A	10000	10000	BOCARNEA CONSTANTIN	C.M.LEGAL SI ACT DE DEZMEMBRARE SI PARTAJ SUCCESORAL 133/14.10.2004	
88	13	-	-	2624/2/13	-	10000	A	10000	10000	STELEA OPREA	T.P. 00507/05-04-1996	
88	14	-	-	2624/2/14	-	6800	A	6800	6800	PREDOI VIRGIL SURARIU ANGELA FRANCESCA	T.P. 00552/17-10-1996	

COPIE SPRE PUBLICARE

ANEXA NR. 1.44

88	15	100573	100573	2624/2/15	-	10000	A	10000	10000	10000	SURARIU CIPRIAN MIRCEA	
88	16	-	-	2624/2/16	-	10000	A	10000	10000	10000	DRAGAN MARIANA DRAGAN LIVIU RAZVAN BLENDEA GEORGIANA	C.M. 20/19.06.2017
88	17	-	-	2624/2/17	-	10000	A	10000	10000	10000	SANDRU VICTORIA	T.P. 00140/10-10-1994
88	18	-	-	2624/2/18	-	10000	A	10000	10000	10000	IRIMIE ELENA	T.P. 56627/17-05-2013
88	19	103658	103658	2624/2/19	-	6100	A	6100	6100	6100	TUBI MARCEL SORIN TUBI ELENA	T.P. 00424/26-10-1995
88	20	-	-	2624/2/20	-	5000	A	5000	5000	5000	TAMAS EUGEN	T.P. 00272/03-03-1995
88	21	-	-	2624/2/21	-	5000	A	5000	5000	5000	ZAHARIA ELENA STELEA LUCRETIA MARIN RODICA VELICAN MARIA	T.P. 00461/19-03-1996
88	22	-	-	2624/2/22	-	20000	A	20000	20000	20000	TUPEA IOAN	T.P. 00256/21-02-1995
88	23	-	-	2624/2/23	-	5000	A	5000	5000	5000	TANTU NATALIA	T.P. 00262/22-02-1995
88	24	-	-	2624/2/24	-	5000	A	5000	5000	5000	VRINCEANU VASILE	T.P. 00255/21-02-1995
88	25	-	-	2624/2/25	-	5000	A	5000	5000	5000	STELEA AURICA	T.P. 00564/05-06-1996
88	26	-	-	2624/2/26	-	5700	A	5700	5700	5700	STELEA PAULINA	T.P. 00482/29-03-1996
88	27	-	-	2623/1	-	4300	F	4300	4300	4300	STELEA PAULINA	T.P. 00482/29-03-1996
		TOTAL SUPRAF. TARLA		-	-	237900	-	237900	237900	237900		

CPPI să execute lucrări de cadastru, geodezie, cartografie
OLDO SURVEY SRL
 Titular: **IOAN MUGUREL TUDOR**
 (seanatura și stampila)
IOAN - MUGUREL TUDOR
 Persoană fizică

ANPC să execute lucrări de cadastru, geodezie, cartografie
CERTIFICAT DE AUTORIZARE
 Seria RO-B-J.Nr. 1147/04.05.2017
OLDO SURVEY SRL
 Persoană juridică

Oficiul de Cadastru și Publicitate Imobiliară Brașov
 Numele și prenume: **BULARCA RADU**
 Funcția: consilier cadastru

OCPI (recente)
 Semnătura și parafa inspuștă
 stampila OCPI

ROMANIA
Primăria Municipality 1
3
șeful Brașov

Todorața Constanța
 Presedinte
 Data: 05-08-2020

10.08.2020

14.56	4.56	29.20	342.21	A 2624/2/4	342.21	29.20	58.56
1	1	29.20	342.21	A 2624/2/4	342.21	29.20	58.56
2	2	29.20	342.21	A 2624/2/4	342.21	29.20	58.56
3	3	29.20	342.21	A 2624/2/4	342.21	29.20	58.56
4	4	29.20	342.21	A 2624/2/4	342.21	29.20	58.56
5	5	29.20	340.07	A 2624/2/5	340.07	29.20	58.56
6	6	29.43	339.78	A 2624/2/6	339.78	29.43	58.56
7	7	29.45	339.49	A 2624/2/7	339.49	29.45	58.56
8	8	29.48	339.20	A 2624/2/8	339.20	29.48	58.56
9	9	29.50	338.92	A 2624/2/9	338.92	29.50	58.56
10	10	29.53	338.63	A 2624/2/10	338.63	29.53	58.56
11	11	29.55	338.34	A 2624/2/11	338.34	29.55	58.56
12	12	29.56	338.06	A 2624/2/12	338.06	29.56	58.56
13	13	29.60	337.77	A 2624/2/13	337.77	29.60	58.56
14	14	20.14	337.57	A 2624/2/14	337.57	20.14	58.56
15	15	29.65	337.28	A 2624/2/15	337.28	29.65	58.56
16	16	29.67	337.01	A 2624/2/16	337.01	29.67	58.56
17	17	29.69	336.73	A 2624/2/17	336.73	29.69	58.56
18	18	29.72	336.46	A 2624/2/18	336.46	29.72	58.56
19	19	18.14	336.29	A 2624/2/19	336.29	18.14	58.56
20	20	4.88	336.16	A 2624/2/20	336.16	4.88	58.56
21	21	4.88	336.02	A 2624/2/21	336.02	4.88	58.56
22	22	59.59	335.47	A 2624/2/22	335.47	59.59	58.56
23	23	14.91	335.33	A 2624/2/23	335.33	14.91	58.56
24	24	14.92	335.19	A 2624/2/24	335.19	14.92	58.56
25	25	14.92	335.06	A 2624/2/25	335.06	14.92	58.56
26	26	17.02	334.80	A 2624/2/26	334.80	17.02	58.56
27	27	18.11	334.80	A 2624/2/27	334.80	18.11	58.56

DR 2757

DB 2624/4

DE 2624/1

PLAN PARCELAR
 Scara 1:2000
 Localitatea Prejmer, Județul Brașov
 A 2624/2, T 88
 COPIE SPRE PUBLICARE

VIZAT,
 COMISIA LOCALA DE FOND FUNCIAR
 Presedinte Comisie : Todorca Constantin Serban
 Data 05.08.2020
 Stampila



EXECUTANT
 OLDO SURVEY SRL
 CLASA III, SERIA RO-B-1, NUMAR 1147/04.05.2017
 TUDOR IOAN MUGUREL
 CATEGORIA B,C, SERIA BV, NUMAR 232
 Stampila si semnatura
 Data 05.08.2020

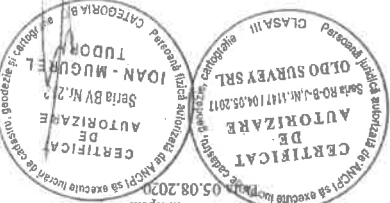

Se confirma suprafata din masuratorii si
 introducerea imobilului in baza de date
 Pentru
 Semnatura si data
 Stampila OCPI

Oficiul de Cadastru și Publicitate Imobiliară Brașov
 Nume și prenume : BULARCA RADU
 Funcția : consilier cadastru

10.08.2020

Nr. crt.	Nr. cadastral
1	
2	
3	
4	
5	
6	
7	
8	
9	
10	
11	
12	
13	
14	
15	
16	
17	
18	
19	
20	
21	
22	
23	
24	
25	
26	
27	

Prezentul plan parcelar este valabil însoțit de TABELUL PARCELAR