

**B. PIESE DESENATE** În funcție de categoria și clasa de importanță a obiectivului de investiții, piesele desenate se vor prezenta la scări relevante în raport cu caracteristicile acestuia, cuprinzând – PLANUL DE AMPLASAMENT.

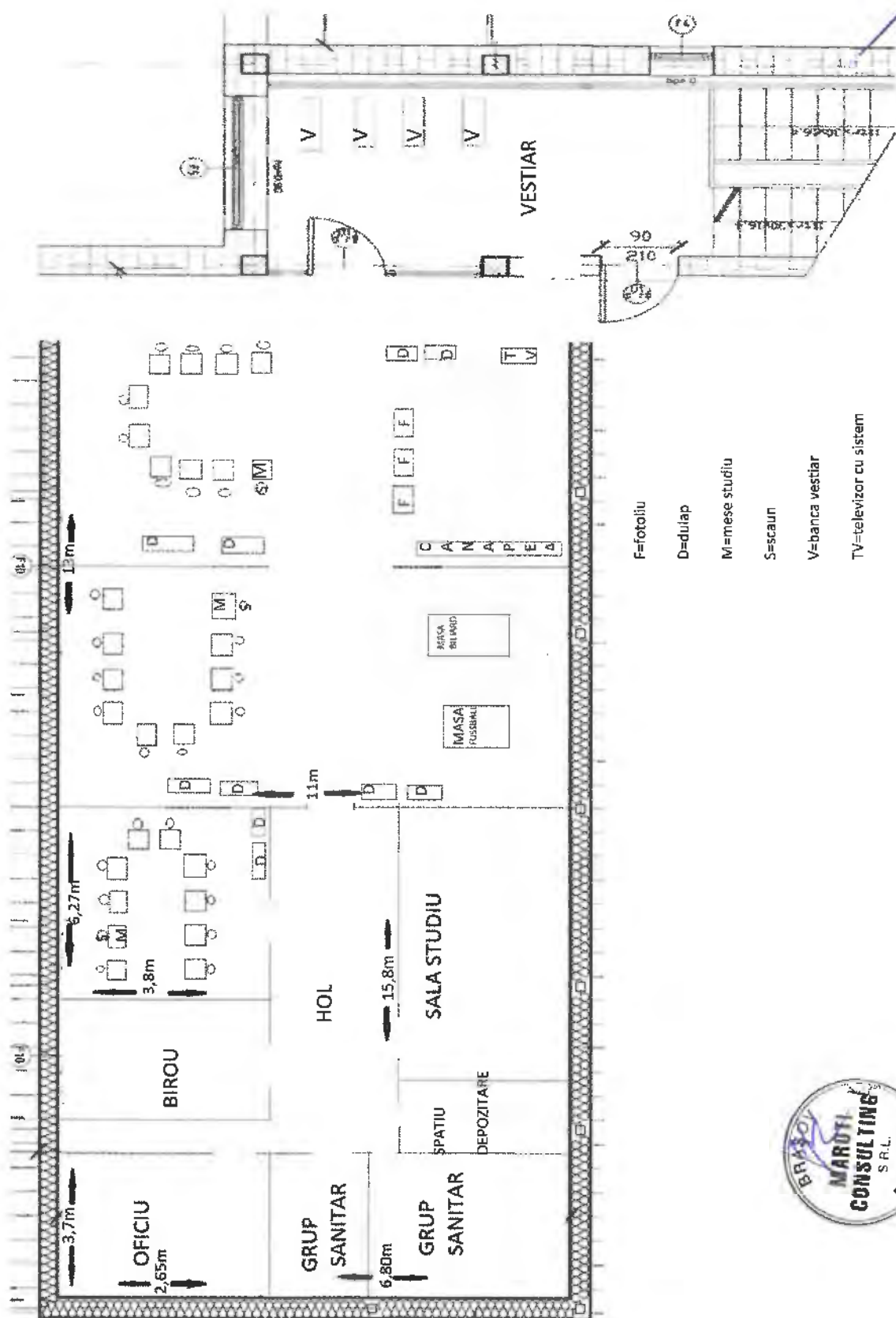

CONSULTANT: MAROTI CONSULTING SRL  
 CUI: 35781010; J8/569/2016  
 Str. Lamaitei nr.143, Brasov  
 0788599202; maroti.consulting@gmail.com

BENEFICIAR: COMUNA PREJMER  
 CIF 4688701  
 Str. Mare nr. 565, Prejmer, jud. Braşov  
 0268/362003



*[Handwritten signature]*

<b>DEVIZ GENERAL</b>				
<b>al obiectivului de investitii "DOTĂRI CENTRUL SOCIAL DE ZI PREJMER"</b>				
Curs valutar: 4.6013 lei/euro ( <a href="http://www.ecb.europa.eu/stats/policy_and_exchange_rates/euro_reference_exchange_rates/html/index.en.html">http://www.ecb.europa.eu/stats/policy_and_exchange_rates/euro_reference_exchange_rates/html/index.en.html</a> ) - 13.09.2017				
Nr.	Denumirea capitolelor si subcapitolelor de cheltuieli	Valoare (fara TVA)		Valoare (cu TVA)
		Lei	Lei	Lei
1	2	3	4	5
<b>CAPITOL 1</b>				
Cheltuieli pentru obtinerea si amenajarea terenului				
1.1	Obtinerea terenului	0,00	0,00	0,00
1.2	Amenajarea terenului	0,00	0,00	0,00
1.3	Amenajari pentru protectia mediului si aducerea terenului la starea initiala	0,00	0,00	0,00
1.4	Cheltuieli pentru relocarea/protectia utilitatilor	0,00	0,00	0,00
<b>TOTAL CAPITOL 1</b>		<b>0,00</b>	<b>0,00</b>	<b>0,00</b>
<b>CAPITOL 2</b>				
Cheltuieli pentru asigurarea utilitatilor necesare obiectivului de investitii				
2.1	<b>ASIGURARE UTILITATI</b>	0,00	0,00	0,00
<b>TOTAL CAPITOL 2</b>		<b>0,00</b>	<b>0,00</b>	<b>0,00</b>
<b>CAPITOL 3</b>				
Cheltuieli pentru proiectare si asistenta tehnica				
3.1	<b>Studii</b>	0,00	0,00	0,00
3.1.1	Studii de teren	0,00	0,00	0,00
3.1.2	Raport privind impactul asupra mediului	0,00	0,00	0,00
3.1.3	Alte studii specifice	0,00	0,00	0,00
3.2	<b>Documentatii-suport si cheltuieli pentru obtinerea de avize, acorduri si autorizatii</b>	0,00	0,00	0,00
3.3	<b>Expertizare tehnica</b>	0,00	0,00	0,00
3.4	<b>Certificarea performantei energetice si auditul energetic al cladirilor</b>	0,00	0,00	0,00
3.5	<b>Proiectare</b>	0,00	0,00	0,00
3.5.1	Tema de proiectare	0,00	0,00	0,00
3.5.2	Studiu de fezabilitate	0,00	0,00	0,00
3.5.3	Studiu de fezabilitate/documentatie de avizare a lucrarilor de interventii si deviz general	0,00	0,00	0,00
3.5.4	Documentatiile tehnice necesare in vederea obtinerii avizelor/acordurilor/autorizatiilor	0,00	0,00	0,00
3.5.5	Verificarea tehnica de calitate a proiectului tehnic si a detaliilor de executie	0,00	0,00	0,00
3.5.6	Proiect tehnic si detalii de executie	0,00	0,00	0,00
3.6	<b>Organizarea procedurilor de achizitie</b>	0,00	0,00	0,00
3.7	<b>Consultanta</b>	7.700,00	0,00	7.700,00
3.7.1	Managementul de proiect pentru obiectivul de investitii	7.700,00	0,00	7.700,00
3.7.2	Auditul financiar	0,00	0,00	0,00
3.8	<b>Asistenta tehnica</b>	0,00	0,00	0,00
3.8.1	<b>Asistenta tehnica din partea proiectantului</b>	0,00	0,00	0,00
3.8.1.1	pe perioada de executie a lucrarilor	0,00	0,00	0,00
3.8.1.2	pentru participarea proiectantului la fazele incluse in programul de control al lucrarilor de executie, avizat de catre Inspectoratul de Stat in Constructii	0,00	0,00	0,00
3.8.2	Dirigentie de santier	0,00	0,00	0,00
<b>TOTAL CAPITOL 3</b>		<b>7.700,00</b>	<b>0,00</b>	<b>7.700,00</b>
<b>CAPITOL 4</b>				
Cheltuieli pentru investitia de baza				
4.1	<b>Constructii si instalatii</b>	0,00	0,00	0,00
4.1.1	ARHITECTURA FINISAJE	0,00	0,00	0,00
4.1.2	INSTALATII	0,00	0,00	0,00
4.1.3	ASIGURARE UTILITATI	0,00	0,00	0,00
4.1.4	BAZIN PSI	0,00	0,00	0,00
4.1.5	AMENAJARI EXTERIOARE	0,00	0,00	0,00
4.2	<b>Montaj utilaje, echipamente tehnologice si functionale</b>	0,00	0,00	0,00
4.2.1	ASIGURARE UTILITATI	0,00	0,00	0,00
4.3	<b>Utilaje, echipamente tehnologice si functionale care necesita montaj</b>	0,00	0,00	0,00
4.3.1	INSTALATII	0,00	0,00	0,00



4.3.2	ASIGURARE UTILITATI	0,00	0,00	0,00
4.4	Utilaje, echipamente tehnologice si functionale care nu necesita montaj si echipamente de transport	0,00	0,00	0,00
4.5	Dotari	156.642,77	29.762,13	186.404,90
4.5.1	OB1 Echipamente ITC, conexe si softuri	71105	13.509,95	84.614,95
4.5.2	OB2 Mobilier	42850	8.141,50	50.991,50
4.5.3	OB3 Jocuri, jucării, rechizit, consumabile	42687,77	8.110,68	50.798,45
4.6	Active necorporale	17.660,00	3.355,40	21.015,40
<b>TOTAL CAPITOL 4</b>		<b>174.302,77</b>	<b>33.117,53</b>	<b>207.420,30</b>
<b>CAPITOL 5</b>				
Alte cheltuieli				
5.1	Organizare de santier	0,00	0,00	0,00
5.1.1	Lucrari de constructii si instalatii aferente organizarii de santier	0,00	0,00	0,00
5.1.2	Cheltuieli conexe organizarii santierului	0,00	0,00	0,00
5.2	Comisioane, cote, taxe, costul creditului	0,00	0,00	0,00
5.2.1	Comisioanele si dobanzile aferente creditului bancii finantatoare	0,00	0,00	0,00
5.2.2	Cota aferenta ISC pentru controlul calitatii lucrarilor de constructii	0,00	0,00	0,00
5.2.3	Cota aferenta ISC pentru controlul statului in amenajarea teritoriului, urbanism si pentru autorizarea lucrarilor de constructii	0,00	0,00	0,00
5.2.4	Cota aferenta Casei Sociale a Constructorilor - CSC	0,00	0,00	0,00
5.2.5	Taxe pentru acorduri, avize conforme si autorizatia de construire/desiintare	0,00	0,00	0,00
5.3	Cheltuieli diverse si neprevazute	0,00	0,00	0,00
5.4	Cheltuieli pentru informare si publicitate	0,00	0,00	0,00
<b>TOTAL CAPITOL 5</b>		<b>0,00</b>	<b>0,00</b>	<b>0,00</b>
<b>CAPITOL 6</b>				
Cheltuieli pentru probe tehnologice si teste				
6.1	Pregatirea personalului de exploatare	0,00	0,00	0,00
6.2	Probe tehnologice si teste	0,00	0,00	0,00
<b>TOTAL CAPITOL 6</b>		<b>0,00</b>	<b>0,00</b>	<b>0,00</b>
<b>TOTAL PROIECT POR</b>		<b>182.002,77</b>	<b>33.117,53</b>	<b>215.120,30</b>
din care: C+M (1.2+1.3+1.4+2+4.1+4.2+5.1.1)		<b>0,00</b>	<b>0,00</b>	<b>0,00</b>

Data Intocmit  
13.09.17



APROB - Beneficiar  
COMUNA PREJMER



CONSULTANT: MAROTI CONSULTING SRL  
 CUI: 35781010; J8/569/2016  
 Str. Lamaitei nr.143, Brasov  
 0788599202; maroti.consulting@gmail.com

BENEFICIAR: COMUNA PREJMER  
 CIF 46887000  
 Str. Mare nr. 565, Prejmer, jud. Brasov  
 0288/362003



Lista cu cantitati dotari al obiectivului de investitii "DOTARI CENTRUL SOCIAL DE ZI PREJMER"						
Nr.	Denumirea	U.M.	Cantitate	Pretul unitar (fara TVA) - Lei -	Valoarea (fara TVA) - Lei -	Nr. fisa tehnica
0	1	2	3	4	5 = 3 X 4	6
Utilaje, echipamente tehnologice si functionale care necesita montaj						
0						
<b>TOTAL Utilaje, echipamente tehnologice si functionale care necesita montaj</b>						
<b>Dotari</b>						
<b>OB1 Echipamente ITC, conexe</b>						
1	Laptop	buc	16	2175,00	34800,00	0
2	Videoproiector	buc	1	2832,00	2832,00	0
3	Suport de prezentare - pentru videoproiector si laptop- curotile	buc	1	622,00	622,00	0
4	Calculator desktop	buc	2	2030,00	4060,00	0
5	Monitor	buc	2	435,00	870,00	0
6	Boxe	buc	8	54,00	432,00	0
7	Sistem amplificare audio portabil	buc	1	1100,00	1100,00	0
8	Ecran de proiectie cu trepid	buc	1	289,00	289,00	0
9	Aparat foto	buc	6	1000,00	6000,00	0
10	Microsistem audio	buc	2	200,00	400,00	0
11	Sistem Home Cinema	buc	1	3600,00	3600,00	0
12	Televizor LED Smart	buc	1	4500,00	4500,00	0
13	DVD player	buc	1	1600,00	1600,00	0
14	Imprimanta multifunctionala	buc	1	4000,00	4000,00	0
15	Camera foto	buc	2	2500,00	5000,00	0
16	Trepid	buc	2	500,00	1000,00	0
<b>TOTAL OB1 Echipamente ITC, conexe</b>					<b>71.105,00</b>	<b>0</b>
<b>OB2 Mobilier</b>						
17	Banca vestiar	buc	4	540,00	2.160,00	0
18	Dulap biblioteca fara usi	buc	4	450,00	1.800,00	0
19	Dulap bibiloteca cu 2 usi+2 sertare	buc	2	655,00	1.310,00	0
20	Dulap depozitare cu 2 usi	buc	2	565,00	1.130,00	0
21	Dulap depozitare materiale	buc	2	1.445,00	2.890,00	0
22	Set masa + scaun	buc	30	750,00	22.500,00	0
23	Fotolii imitatie piele	buc	3	200,00	600,00	0
24	Rulouri opace	buc	28	320,00	8.960,00	0
25	Canapea, material textil, 83 x 191 x 78 cm 2C	buc	1	1.500,00	1.500,00	0
<b>TOTAL OB2 Mobilier</b>					<b>42.850,00</b>	<b>0</b>
<b>OB3 Jocuri si jucarii</b>						
26	Cuburi foncoabsorbante ignifugate	buc	10,00	43,00	430,00	0
27	Tabla scolara ceramica	buc	1,00	315,00	315,00	0
28	Flipchart pe support mobil	buc	2,00	550,00	1.100,00	0
29	Corturi camping	buc	5,00	320,00	1.600,00	0
30	Saci de dormit	buc	20,00	80,00	1.600,00	0
31	Saltea	buc	20,00	50,00	1.000,00	0
32	Masa biliard	buc	1,00	2.000,00	2.000,00	0
33	Masa Foosballi	buc	1,00	1.450,00	1.450,00	0
34	Set Clasic 105 piese Imagination Playground	pax	1,00	33.192,77	33.192,77	0
<b>TOTAL OB3 Jocuri si jucarii</b>					<b>42.687,77</b>	<b>0</b>
<b>TOTAL GENERAL DOTARI</b>					<b>156.642,77</b>	<b>0</b>

Data Intocmirii  
 13.09.17 MAROTI CONSULTING SRL



APROB - Beneficiar  
 COMUNA PREJMER

*[Signature]*



CONSULTANT: MAROTI CONSULTING SRL  
 CUI: 35781010; J8/569/2016  
 Str. Lamaitei nr.143, Brasov  
 0788599202; maroti.consulting@gmail.com

BENEFICIAR: COMUNA PREJMER  
 CIF 4688701  
 Str. Mare nr. 565, Prejmer, jud. Brasov  
 0288/362003



Lista cu cantitati active necorporale ale obiectivului de investitie "DOTARI CENTRUL SOCIAL DE ZI PREJMER"						
Nr.	Denumirea	U.M.	Cantitate	Pretul unitar (fara TVA) - Lei -	Valoarea (fara TVA) - Lei -	Nr. lisa tehnica
0	1	2	3	4	5 = 3 X 4	6
<b>Active necorporale</b>						
1	Licenta operare (laptop+PC)	buc	18	515,00	9270,00	0
2	Licenta antivirus (laptop+PC)	buc	18	85,00	1530,00	0
3	Licenta pachet soft de evaluare a dezvoltării pentru 6-19 ani (PEDb)	buc	1	5100,00	5100,00	0
4	Licenta pachet soft de evaluare a strategiilor de invatare (SMARSI)	buc	1	800,00	800,00	0
5	Soft educational Literele	buc	4	25,00	100,00	0
6	Soft educational Cifrele	buc	4	25,00	100,00	0
7	Soft educational matematica cls I-IV	buc	4	25,00	100,00	0
8	Soft educational limba romana cls I-IV	buc	4	25,00	100,00	0
9	Software- Culegere exercitii rezolvate la limba romana pentru evaluare nationala clasa a VIII-a	buc	4	70,00	280,00	0
10	Software - Culegere exercitii rezolvate la matematica pentru Evaluarea Nationala clasa VIII	buc	4	70,00	280,00	0
<b>TOTAL ACTIVE NECORPORALE</b>					<b>17.660,00</b>	

Data Intocmit  
 13.09.17 MAROTI CONSULTING SRL



APROB - Beneficiar  
 COMUNA PREJMER





*[Handwritten signature]*

### Declarație privind fundamentarea costurilor

Subsemnata BURUM VALERICA, în calitate de reprezentantă a consultantului SC MAROTI CONSULTING SRL declar că valorile bunurilor și serviciilor cuprinse în devizul general și devizele pe obiect sunt fundamentate pe prospectarea pieței, având la bază caracteristicile și prețurile identificate prin prospectarea pieței pe internet, conform link-urilor atașate.

Brașov, 13.09.2017

MAROTI CONSULTING SRL

p. Administrator

Butum Valerica

